

# Pensioenfonds voor de Architectenbureaus

## 2023 in beeld

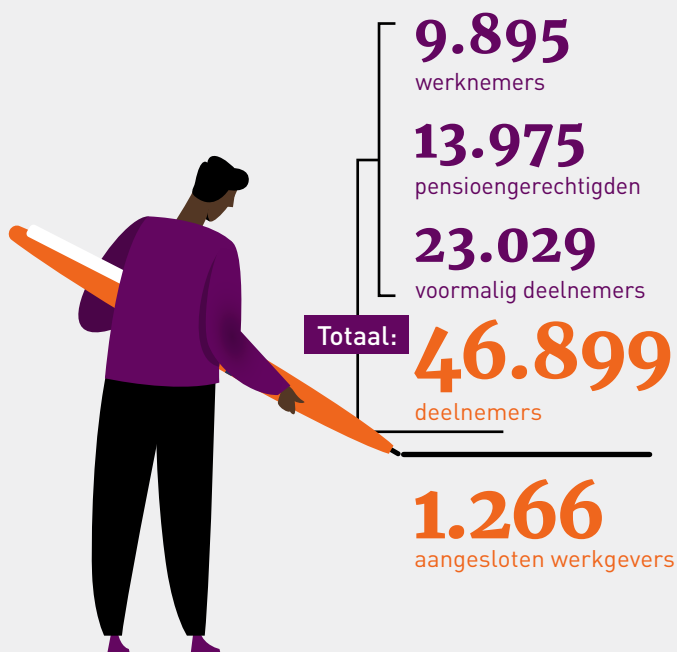

## Kosten



Uitvoeringskosten:  
**€ 228**  
per deelnemer

↑ Stijging van € 43,-



Kosten  
vermogensbeheer:  
**0,29%**  
van het belegd  
vermogen

↓ Daling van 0,04%

## Beleggingsrendement

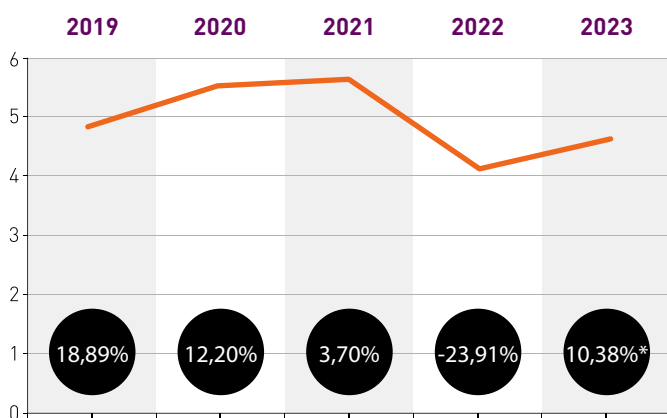

— Totaal belegd vermogen (x € 1.000.000.000)

● Gerealiseerd beleggingsrendement

\* Benchmarkrendement op de totale beleggingsportefeuille: **11,4%**

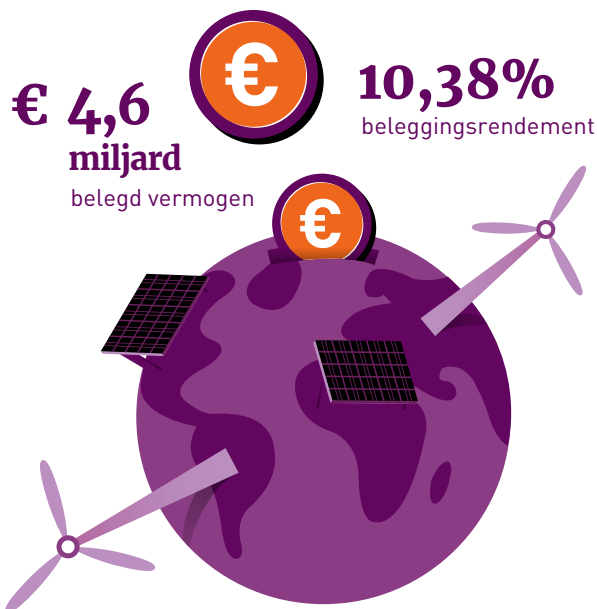

## Maatschappelijk Verantwoord beleggen Deelnemersonderzoek

**1 op de 3**  
deelnemers

kiest voorkomen van klimaatverandering als belangrijkste doel bij maatschappelijk verantwoord beleggen.

**7 op de 10**  
deelnemers

vindt dat Pensioenfonds voor de Architectenbureaus aan impact beleggen moet doen.



PENSIOENFONDS  
ARCHITECTENBUREAUS

Ontworpen voor elkaar